

Cura delle cittadine e dei cittadini nella prossimità

PN METRO+ 2021-2027
Stato d’avanzamento ottobre 2026

Comune di Bologna

COESIONE ITALIA 21-27
METRO PLUS E CITTÀ MEDIE SUD

Cofinanziato dall'Unione europea

Comune di Bologna

Un progetto strategico per Bologna



PRIORITA'	4: Servizi per l'inclusione e l'innovazione sociale
TITOLO	Cura delle cittadine e dei cittadini nella prossimità
IMPORTO	€ 17.506.113,57
PROCEDURE	Accordi PPAA (€ 10,5 mln.); Appalti (€ 5,5 mln.); CoProgettazioni (€ 1,5 mln.)
DURATA	2024-2028 (5 annualità)

Comune di Bologna

Un progetto strategico per Bologna

La prossimità come risposta a **fragilità emergenti**:

- solitudine involontaria
- invecchiamento della popolazione
- relazioni intergenerazionali e carichi di cura nelle diverse fasi della vita

Cosa significa **cura nella prossimità**:

- non solo ridurre, ma anche ricucire la distanza tra istituzioni e cittadini
- arrivare direttamente nei quartieri, nei luoghi di vita quotidiana
- flessibilità dell'intervento sociale sul campo

Valenza preventiva del progetto:

- passaggio da una logica riparativa e contingente a una logica del presidio continuativo (intercettare i segnali deboli prima che diventino emergenze irreversibili)
- dimensione comunitaria (sia come dispositivo che come riferimento per gli interventi)

Comune di Bologna

Il progetto

Periodo di realizzazione: **2024 – 2028** (5 annualità)

Quattro macrolinee di attività:

1. **I luoghi della prossimità**
2. **La strada**
3. **Il domicilio**
4. **La notte**

Comune di Bologna

1. I luoghi della prossimità

Realizzare l'**infrastruttura** e l'**impianto organizzativo** che consente di implementare e potenziare una **rete diffusa di interventi di welfare di prossimità**. Le azioni vengono svolte nei luoghi della prossimità esistenti e ne crea altri. I luoghi oggi:

- Case della Comunità
- Case di Quartiere
- Punti Salute (Microaree);
- Empori Solidali e Spazi delle Opportunità
- Centro per le Famiglie
- Centro Zonarelli
- Centri Servizi per Anziani di ASP Città di Bologna
- Villa Serena e Villa Paradiso
- Le scuole aperte (Progetto BO4.4.11.1.d *Azioni di aggregazione per l'infanzia e l'adolescenza*)
- ….e altri che emergeranno nel confronto con le comunità di riferimento

Comune di Bologna

2. La strada

Presidiare i luoghi in cui si manifestano gli eventi che denunciano bisogni sociali e di salute garantendo un **osservatorio territoriale** e una **flessibilità di intervento** in situazione.

Comune di Bologna

3. Il domicilio

Aiutare i cittadini all'interno delle proprie abitazioni, anche transitorie, per **costruire e favorire autonomie nelle fasi critiche della vita.**

Comune di Bologna

4. La notte

Servizi e presidi per garantire **una città più inclusiva e sicura di notte** (servizi di mediazione sociale, animazione culturale e istituzione e gestione di nuovi spazi pubblici e privati per favorire inclusione)

Comune di Bologna

Azioni 2024/2026
(I luoghi, la strada, il domicilio)

- Differenze in salute e fragilità territoriali nell'area metropolitana
- Agenti comunitari di salute
- Caregiver familiari
- Adolescenti: ascolto e orientamento delle famiglie
- Famiglie vulnerabili e fragilità genitoriali
- Home visiting neonatale - Le cure che nutrono
- Laboratori e Unità di Strada
- Transizioni abitative: percorsi di accompagnamento alle autonomie
- Tutela della salute della comunità tramite la riduzione del carico di prodotti chimici non necessari

Azioni

Differenze in salute e fragilità territoriali nell'area metropolitana

Creare nuovi strumenti per la programmazione sociosanitaria mappando le differenze in salute nell'area metropolitana.

Integrare gli indicatori di fragilità demografica, sociale ed economica con indicatori di salute.

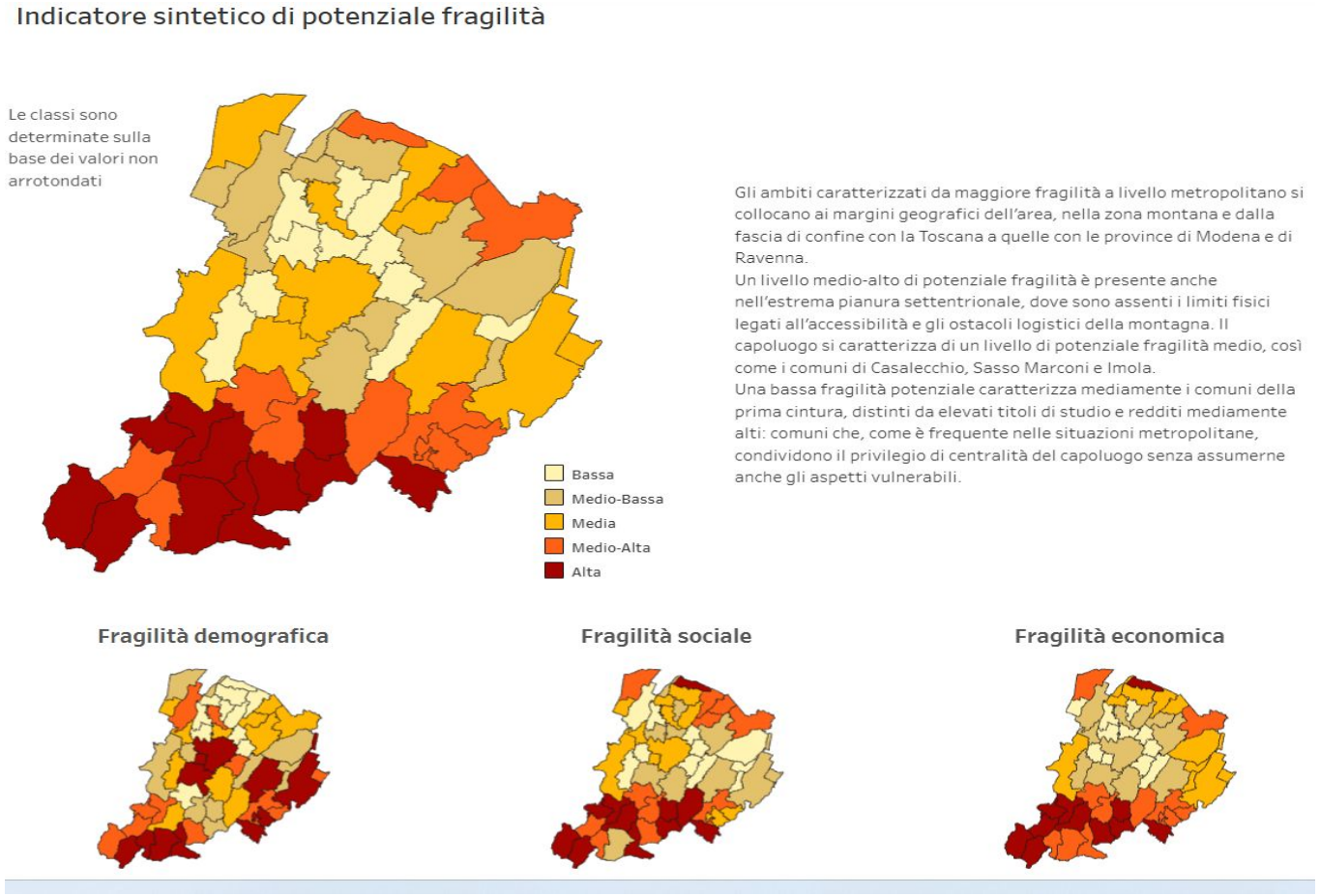

Azioni

Agenti comunitari di salute







Azioni

Caregiver familiari

Sportello dedicato

Cura alla persona

Sostegno educativo

Consulenza psicologica

Riattivazione motoria

Sostegno alla mobilità

Ecoticket



Azioni

Adolescenti: ascolto e orientamento delle famiglie







Comune di Bologna

Azioni

Famiglie vulnerabili e fragilità genitoriali





Comune di Bologna

Azioni

Home visiting neonatale - Le cure che nutrono







Comune di Bologna

Azioni

Laboratori e unità di strada





Azioni

Transizioni abitative: accompagnamento alle autonomie

Accompagnamento alle autonomie abitative negli alloggi di pronta accoglienza e transizione messi a disposizione dal Comune per le famiglie senza casa in cerca di una soluzione nel mercato o nell'edilizia residenziale pubblica.
Creare percorsi di autonomia possibili (consolidamento del reddito, regolarizzazione del soggiorno, ricerca di un alloggio).



Azioni

Tutela della salute della comunità tramite la riduzione del carico di prodotti chimici non necessari



ZANZARE

Zanzara comune
Di colore marrone
Attiva dal crepuscolo
Specie nativa
Può trasmettere virus West Nile e parassiti
Dirofilaria

Zanzara tigre
Di colore nero con striature bianche
Attiva di giorno
Specie aliena (in Emilia Romagna dal 1994)
Può trasmette Dengue, Zika e Chikungunya

Gli equilibri ecologici
Quando gli ecosistemi sono in equilibrio anche la diffusione delle zanzare è limitata.
Una scarsa biodiversità può facilitare specie molto adattabili all'ambiente urbano come la zanzara: questo è un grande limite per le nostre città.
La conservazione della biodiversità autoctona porta grandi vantaggi: in natura numerosi animali comprendono larve o adulti di zanzara nella loro dieta: pipistrelli, libellule (in particolare nella loro fase acquatica), ditischi e copepodi, oltre a numerose specie di pesci.
Molti di questi animali si trovano naturalmente nei dintorni degli spazi che abitiamo, occorre favorire le specie idonee: rendere i nostri giardini più "a misura di antagonista" porta beneficio sia alla biodiversità urbana sia alla nostra salute!



con il supporto di:
ANTARTIDE BeeBo

Per approfondire:

Per saperne di più sui repellenti:

Biodiversità per la salute
è un progetto del Comune di Bologna che coinvolge cittadini e cittadine nel favorire lo sviluppo della biodiversità urbana e nel contrastare la diffusione di specie dannose.





Comune di Bologna



La natura in città fa bene alla salute!

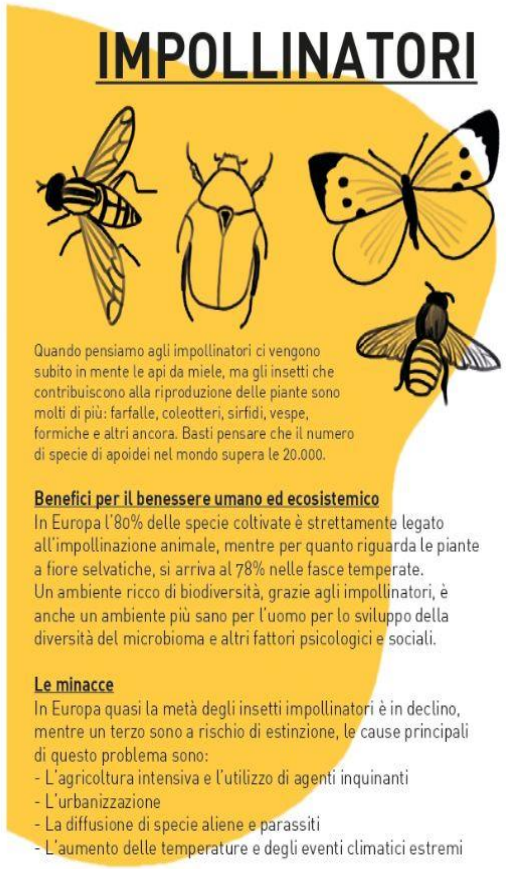

IMPOLLINATORI

Quando pensiamo agli impollinatori ci vengono subito in mente le api da miele, ma gli insetti che contribuiscono alla riproduzione delle piante sono molti di più: farfalle, coleotteri, sirfidi, vespe, formiche e altri ancora. Basti pensare che il numero di specie di apoidei nel mondo supera le 20.000.

Benefici per il benessere umano ed ecosistemico
In Europa l'80% delle specie coltivate è strettamente legato all'impollinazione animale, mentre per quanto riguarda le piante a fiore selvatiche, si arriva al 78% nelle fasce temperate.
Un ambiente ricco di biodiversità, grazie agli impollinatori, è anche un ambiente più sano per l'uomo per lo sviluppo della diversità del microbioma e altri fattori psicologici e sociali.

Le minacce
In Europa quasi la metà degli insetti impollinatori è in declino, mentre un terzo sono a rischio di estinzione, le cause principali di questo problema sono:
- L'agricoltura intensiva e l'utilizzo di agenti inquinanti
- L'urbanizzazione
- La diffusione di specie aliene e parassiti
- L'aumento delle temperature e degli eventi climatici estremi

Risultati attesi

Incremento dell'inclusione e riduzione delle disuguaglianze:

- 4.000 beneficiari entro il 2029
- di cui 1.600 in stato di disagio sociale
- di cui 57% (2.280 persone) che alla fine del progetto sono in una situazione migliorata rispetto a quella iniziale

Comune di Bologna

Grazie per l’attenzione!